CRUSTACÉS ET COQUILLAGES

Les poissons démersaux partagent leur territoire avec les crustacés et les coquillages, et sont parfois en concurrence, notamment pour les abris rocheux...

Le homard, se cache de jour dans les anfractuosités et y rencontre le Congre. La cohabitation est pacifique tant que le homard garde sa carapace. Au moment de la mue, il est préférable pour lui de laisser la grotte à son colocataire afin de ne pas se faire manger. Il remanie constamment ses abris en évacuant les sédiments à l'extérieur avec ses pinces. De nuit, il sort chasser en se déplaçant sur les rochers...

Les crabes et araignées de mer se dissimulent également dans les rochers en attendant leurs proies...
Observez ces prédateurs qui attendent leur heure...

La coquille St Jacques habite les fonds sablonneux meubles (maërls, sable ou vase...). Elle repose sur sa valve droite très convexe et s'enfouit dans le sable entre 5 et 40 centimètres. Selon les sédiments sur lesquels elle repose, la couleur de ses valves varie, du violet foncé au beige.

La relation entre la faune aquatique et son substrat est un vaste sujet qui fera l'objet d'une autre exposition, alors à bientôt pour la suite...

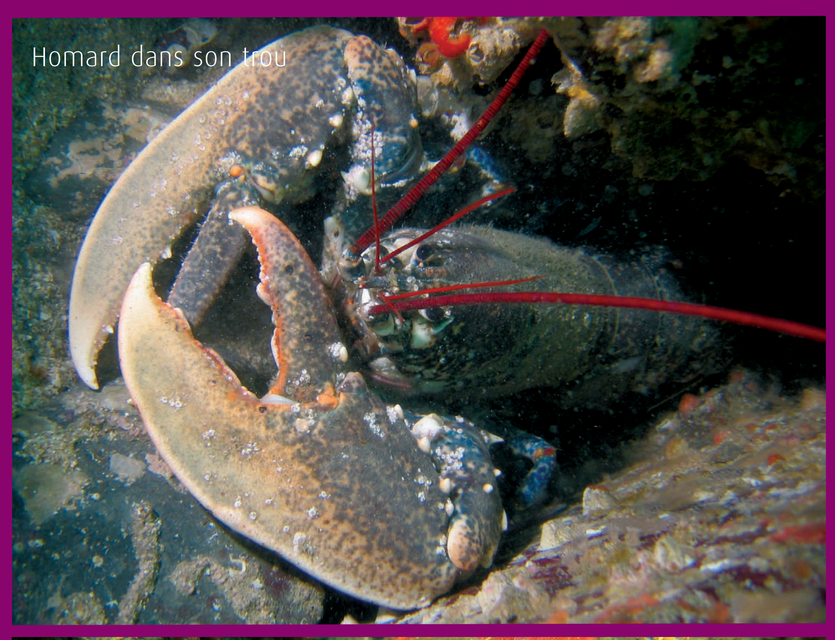
Homard dans son trou

Tourteau

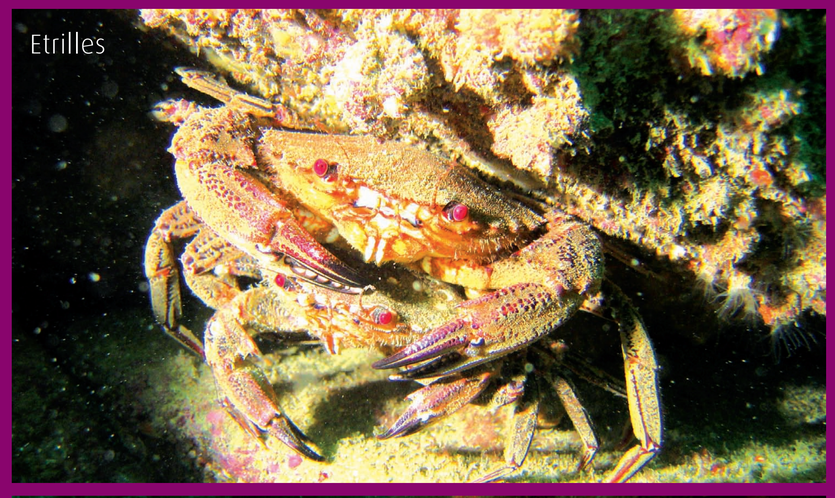
Etrilles

Araignée de mer...

Clémentine Pladys

Géomnis